

1. melléklet a ¹⁷⁵.../2022. ^(XII. 15.) önkormányzati határozathoz
MISKOLC MEGYEI JOGÚ VÁROS TELEPÜLÉSSZERKEZETI TERVE M=1:80.000

1.1. MELLÉKLET: TERÜLETFELHASZNÁLÁS I. – II.

Miskolc Megyei Jogú Város Településszerkezeti Terve - Területfelhasználás I. M=1:80.000

0 1 000 2 000 4 000 m

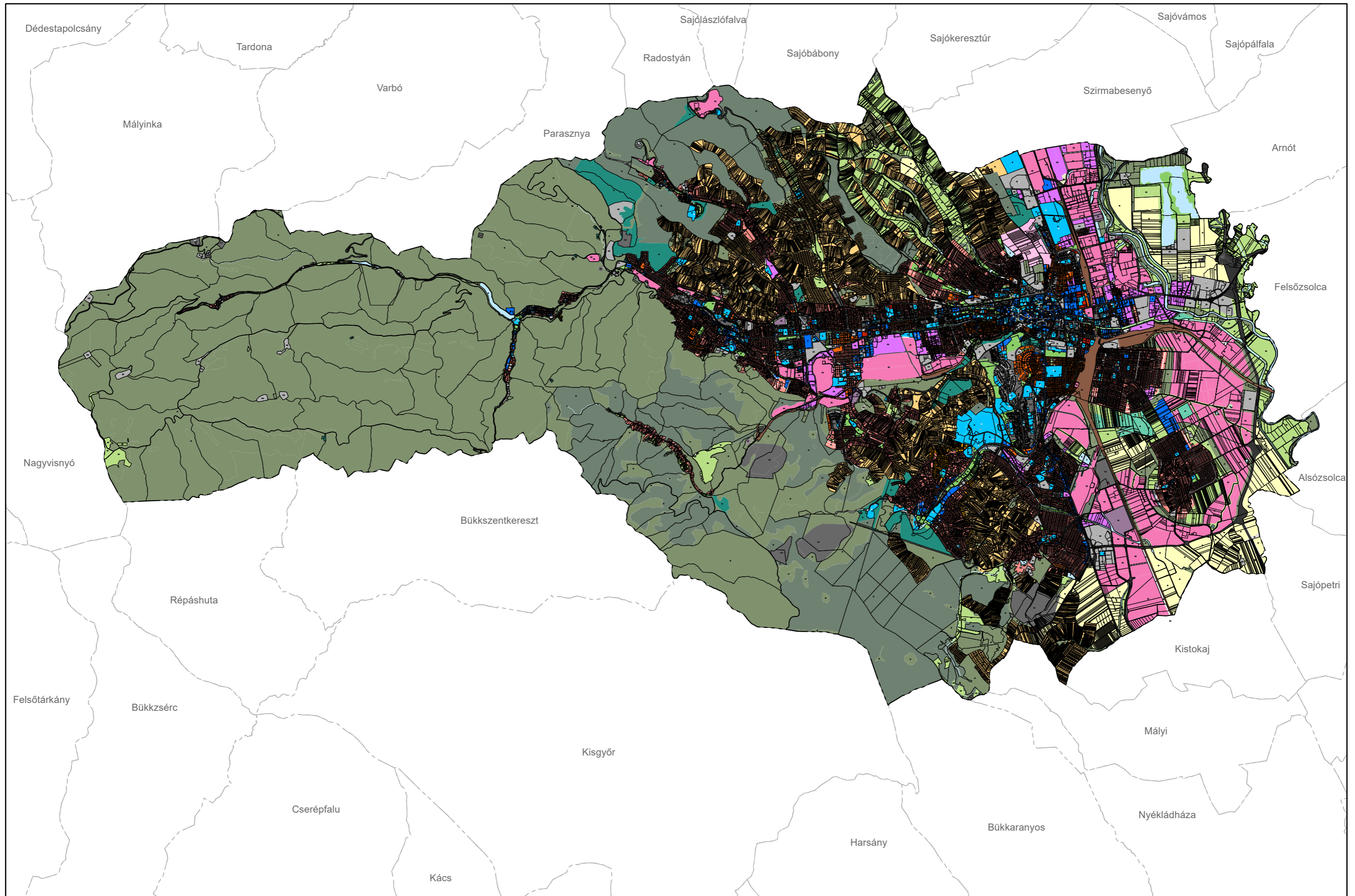

Miskolc Megyei Jogú Város Településszerkezeti Terve - Területfelhasználás II. M=1:80.000

Beépítésre szánt területek





Ln	Nagyvárosias lakóterület
Lk	Kisvárosias lakóterület
Lke	Kertvárosias lakóterület
L	Lakóterület
Vt	Településközpont terület
Vi	Intézményi terület
Gksz	Kereskedelmi, szolgáltató terület
Gipj	Környezetre jelentős hatást gyakorló ipari terület
Gipe	Egyéb ipari terület
Üh	Hévígház terület
K-Arb	Különleges arborétum terület
K-Ák	Különleges állatkert terület
K-G	Különleges garázs terület
K-Hon	Különleges honvédelmi, katonai és nemzetbiztonsági célra szolgáló terület
K-Ke	Különleges kereskedelmi terület
K-Km	Különleges közmű terület
K-Kö	Különleges közlekedési terület
K-Mh	Különleges menhely terület
K-Mü	Különleges mezőgazdasági üzemi terület
K-Pi	Különleges pince terület
K-Re	Különleges rekreációs terület
K-Sp	Különleges sport terület
K-T	Különleges temető terület













Beépítésre nem szánt területek

KÖu	Közúti közlekedési terület
kt.	Közlekedési célú közterület
kú.	Külterületi út
KÖk	Kötőpályás közlekedési terület
KÖI	Légi közlekedési terület

Zkk	Zöldterület - közkert
Ev	Védelmi rendeltetésű erdőterület
Eg	Gazdasági rendeltetésű erdőterület
Ek	Közjóléti rendeltetésű erdőterület
Mk	Kertes mezőgazdasági terület
Má	Általános mezőgazdasági terület
Mko	Korlátozott használatú mezőgazdasági terület
Tk	Természetközeli terület
V	Vízgazdálkodási terület
Ve	Egyéb vízgazdálkodási terület
Kb-B	Különleges beépítésre nem szánt bánya terület
Kb-En	Különleges beépítésre nem szánt megújuló energiaforrások hasznosításának céljára szolgáló terület
Kb-Hon	Különleges beépítésre nem szánt honvédelmi, katonai és nemzetbiztonsági célra szolgáló terület
Kb-Kk	Különleges beépítésre nem szánt kiskert terület
Kb-Km	Különleges beépítésre nem szánt közmű terület
Kb-Kt/B	Különleges beépítésre nem szánt burkolt köztér
Kb-Kt/F	Különleges beépítésre nem szánt fásított köztér
Kb-Mu	Különleges beépítésre nem szánt magánút
Kb-Mz	Különleges beépítésre nem szánt magánzöld
Kb-P	Különleges beépítésre nem szánt parkoló terület
Kb-Re	Különleges beépítésre nem szánt rekreációs terület
Kb-Szá	Különleges beépítésre nem szánt szállítóvezeték terület
Kb-T	Különleges beépítésre nem szánt temető terület

Intézmények

	Igazgatási központ
	Oktatási központ
	Kollégium, szállás
	Művelődési központ
	Egyházi központ

	Egyházi központ
	Egészségügyi központ, szakorvosi rendelő
	Kórház
	Kereskedelmi központ
	Kiránduló központ
	Sport központ
	Szabadidő központ
	Strand
	Termál strand
	Kemping
	Temető
	Kegyeleti park

1.2. MELLÉKLET: KÖZLEKEDÉS

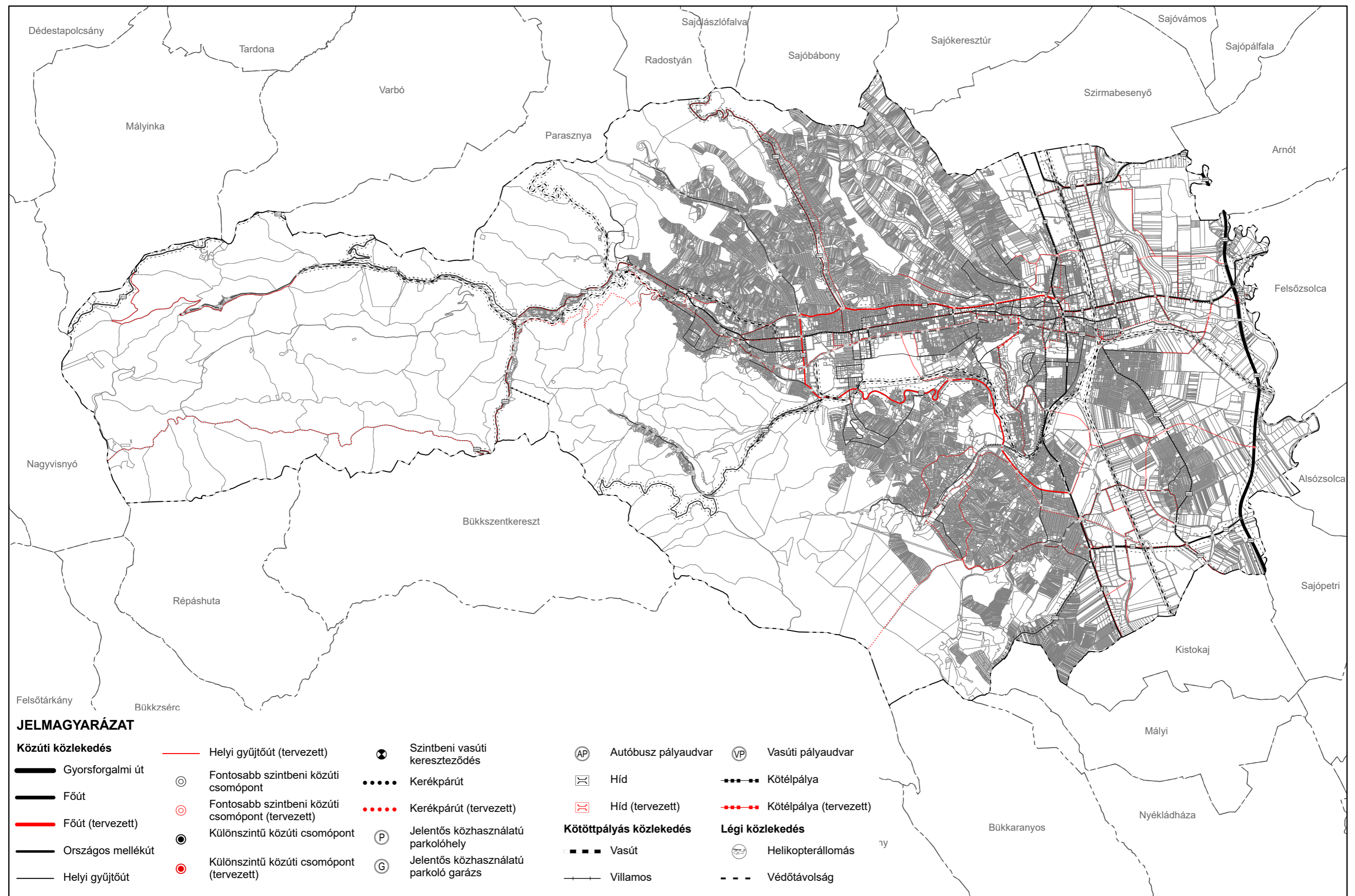

1.3. MELLÉKLET: ÖRÖKSÉGVÉDELEM I. – II. – III.

Miskolc Megyei Jogú Város Településszerkezeti Terve - Örökségvédelem I. M=1:80.000

0 1 000 2 000 4 000 m

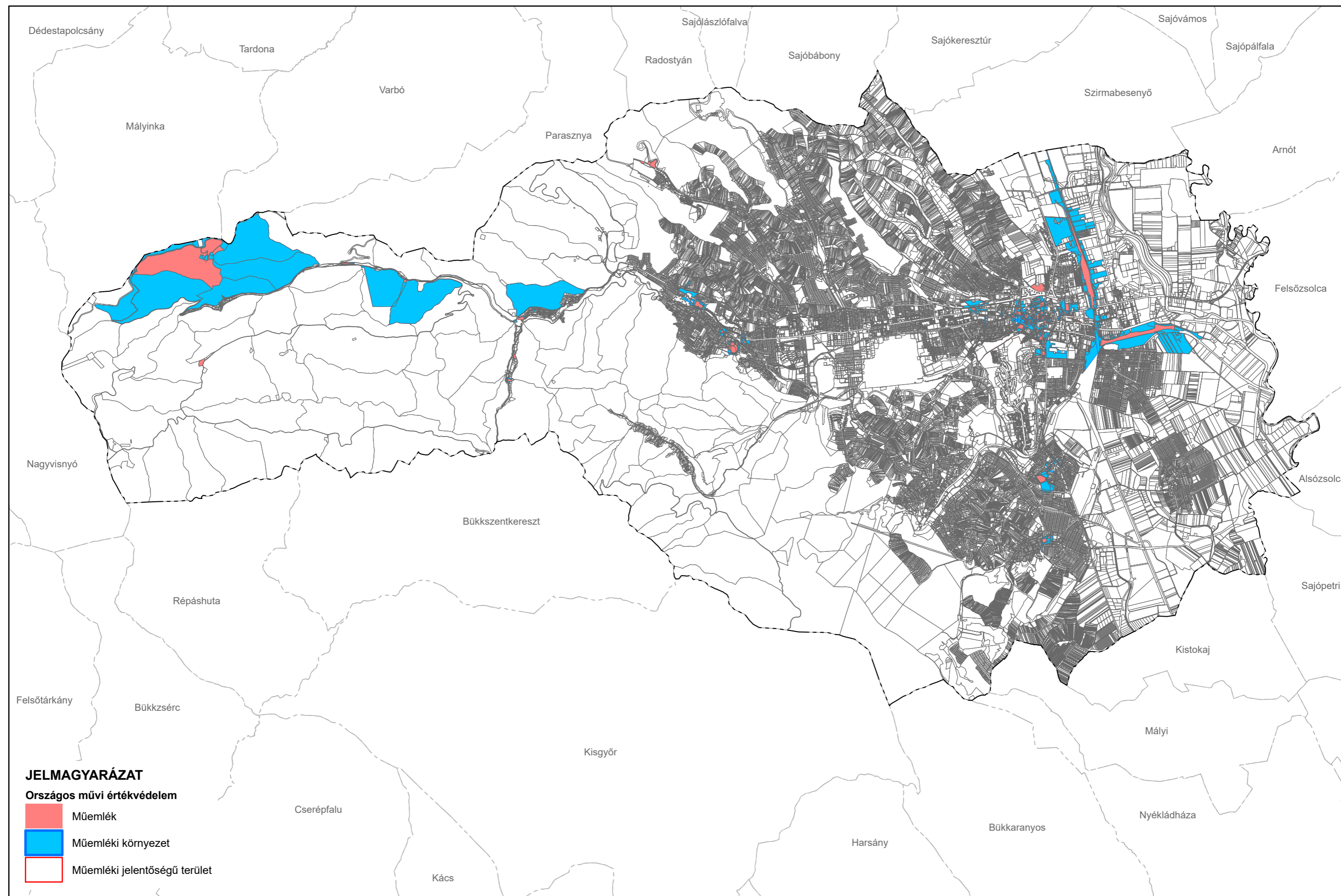

JELMAGYARÁZAT

Országos művi értékvédelem



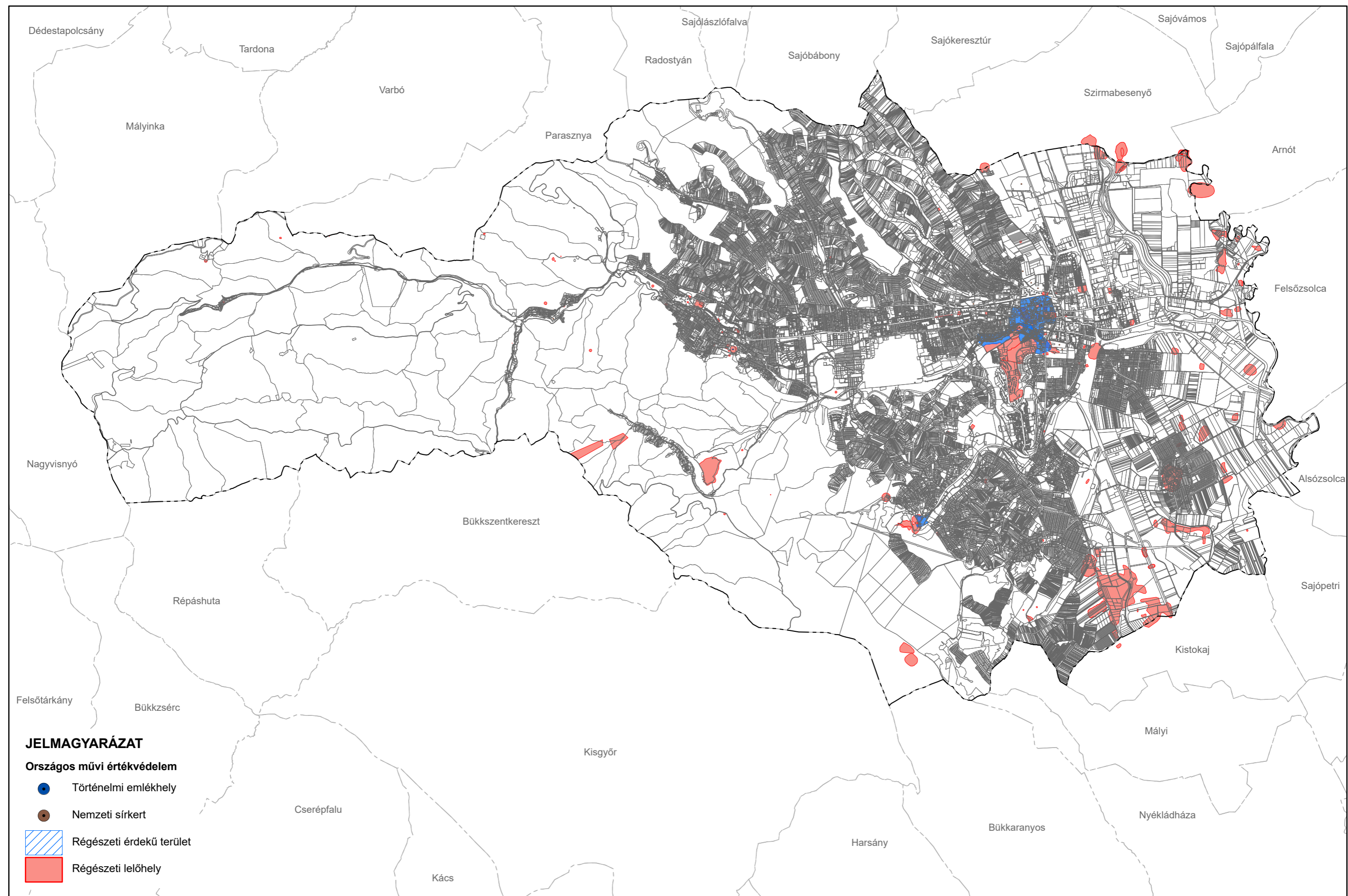
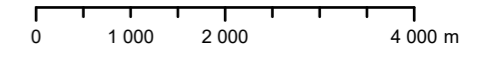

- Műemlék
- Műemléki környezet
- Műemléki jelentőségű terület

Miskolc Megyei Jogú Város Településszerkezeti Terve - Örökségvédelem II. M=1:80.000



JELMAGYARÁZAT

Országos művi értékvédelem

-  Történelmi emlékhely
-  Nemzeti sírkert
-  Régészeti érdekű terület
-  Régészeti lelőhely

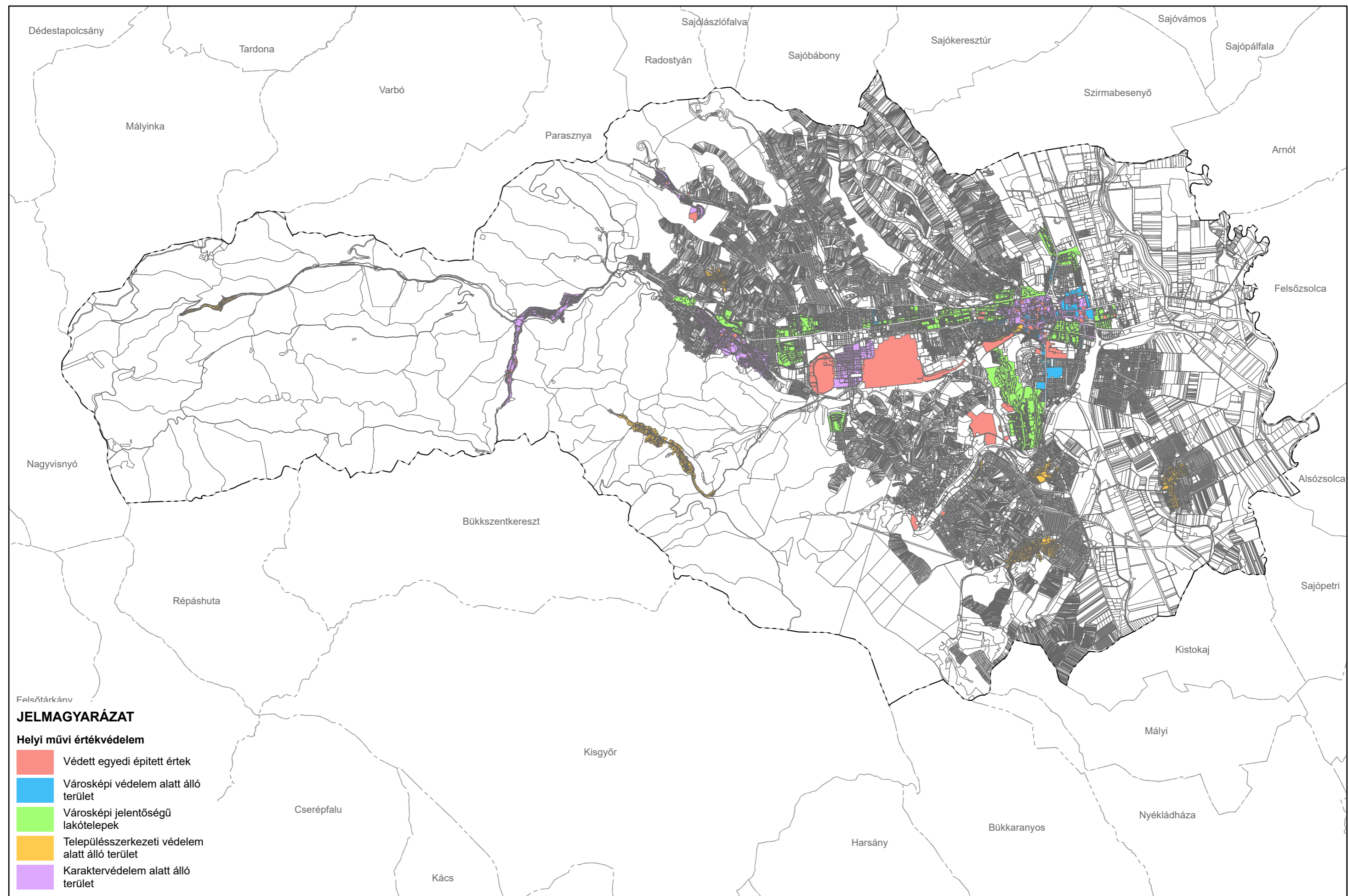

JELMAGYARÁZAT

Helyi művi értékvédelem

- Védett egyedi épített érték
- Városképi védelem alatt álló terület
- Városképi jelentőségű lakótelepek
- Településszerkezeti védelem alatt álló terület
- Karaktervédelem alatt álló terület

1.4. MELLÉKLET: TÁJ- ÉS TERMÉSZETVÉDELEM I. – II.

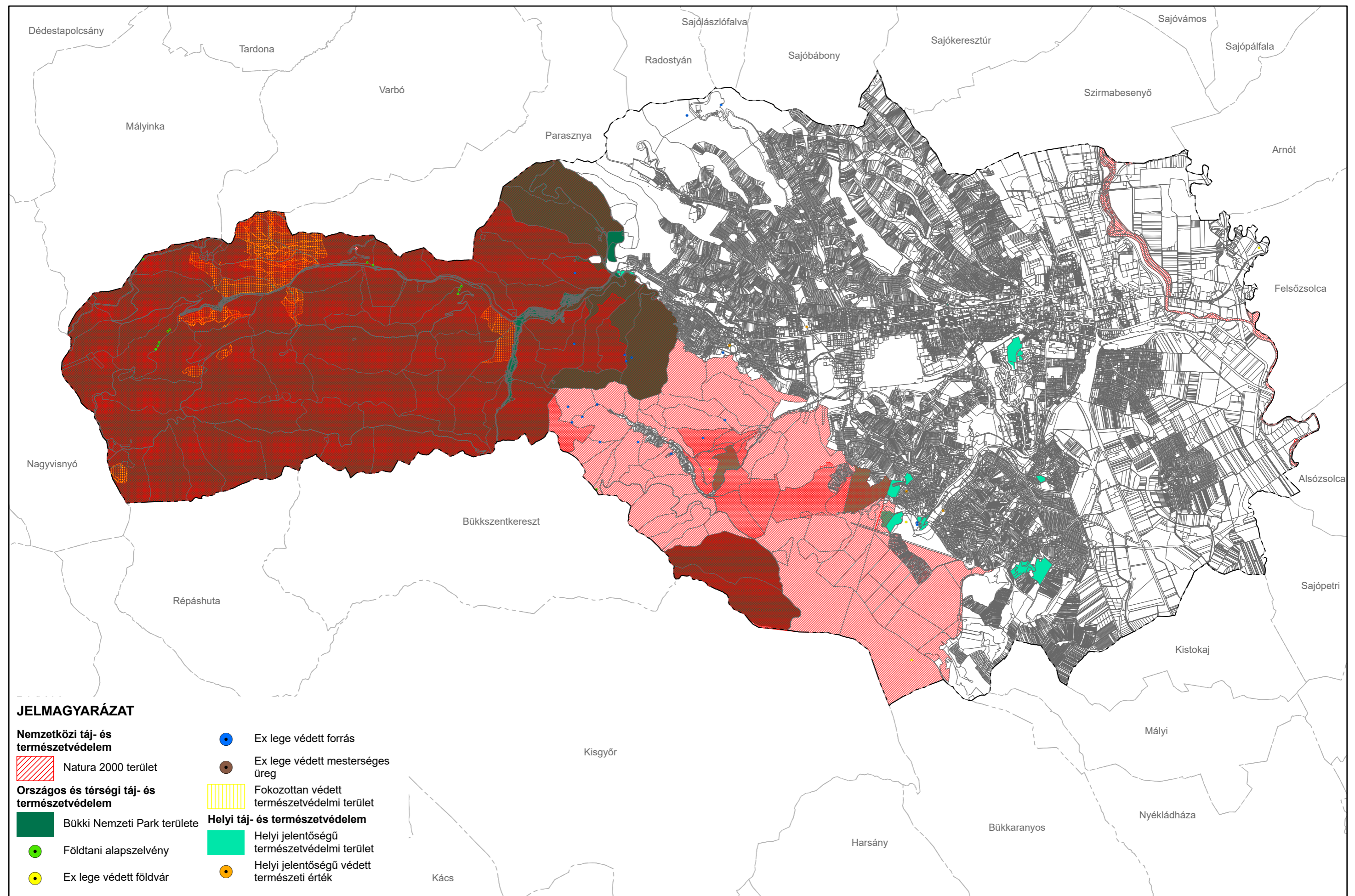

JELMAGYARÁZAT

Nemzetközi táj- és természetvédelem

Natura 2000 terület

Országos és térségi táj- és természetvédelem

Bükk Nemzeti Park területe

Földtani alapszelvény

Ex lege védett földvár

Ex lege védett forrás

Ex lege védett mesterséges üreg

Fokozottan védett természetvédelmi terület

Helyi táj- és természetvédelem

Helyi jelentőségű természetvédelmi terület

Helyi jelentőségű védett természeti érték

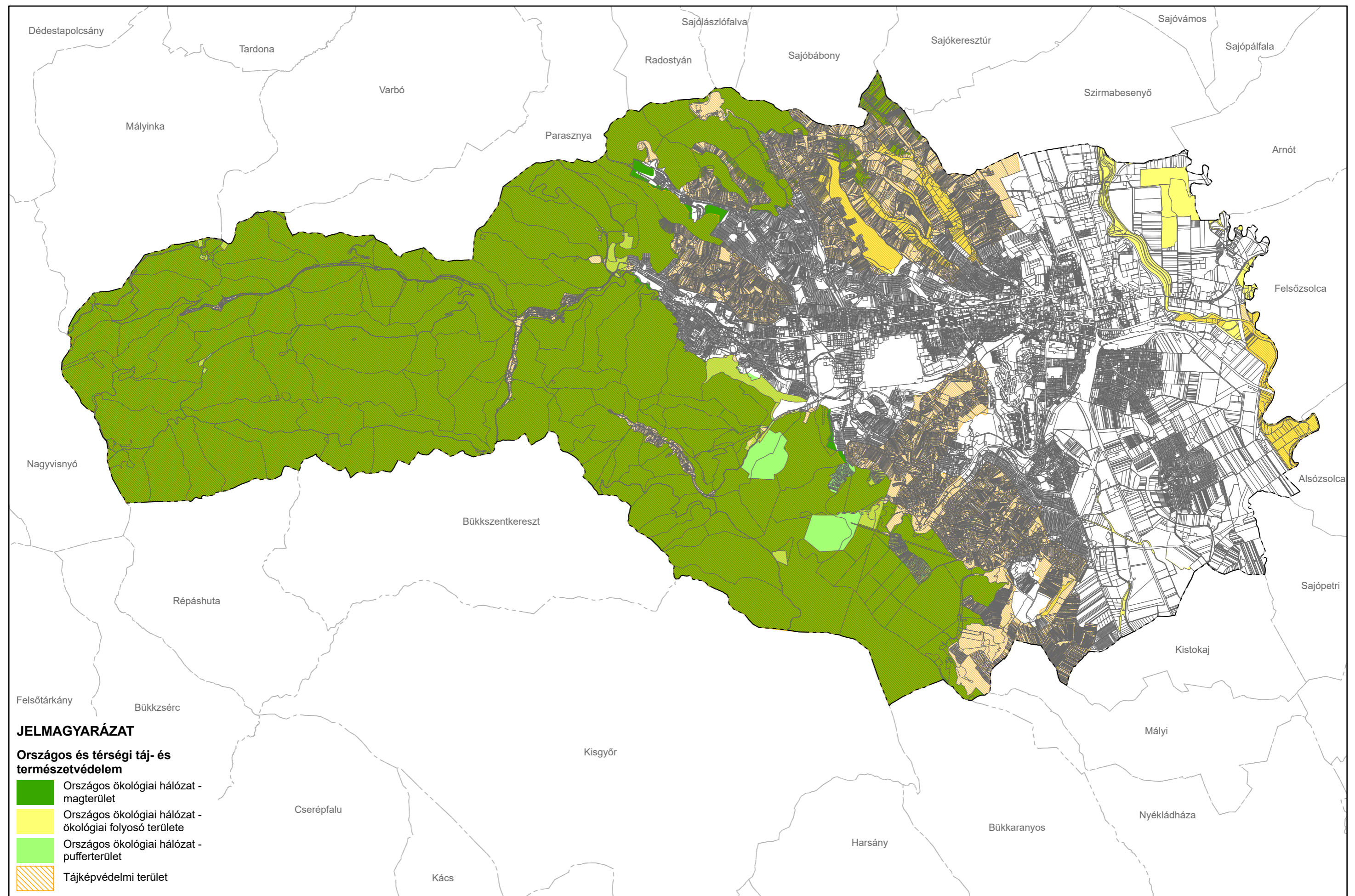

1.5. MELLÉKLET: IVÓVÍZ ELLÁTÁS

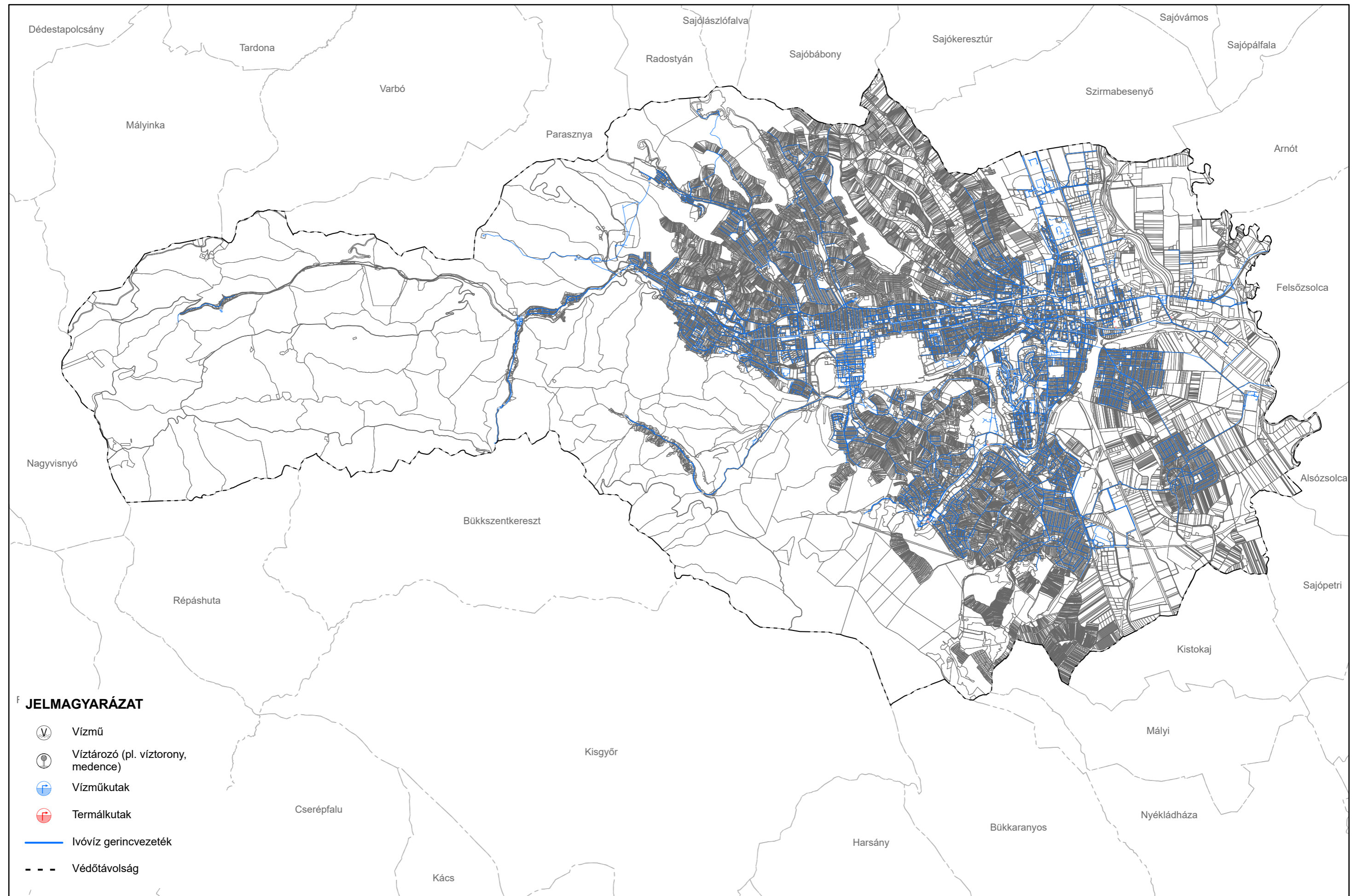

1.6. MELLÉKLET: CSAPADÉKVÍZ ELVEZETÉS

Miskolc Megyei Jogú Város Településszerkezeti Terve - Csapadékvíz Elvezetés M=1:80.000

0 1 000 2 000 4 000 m

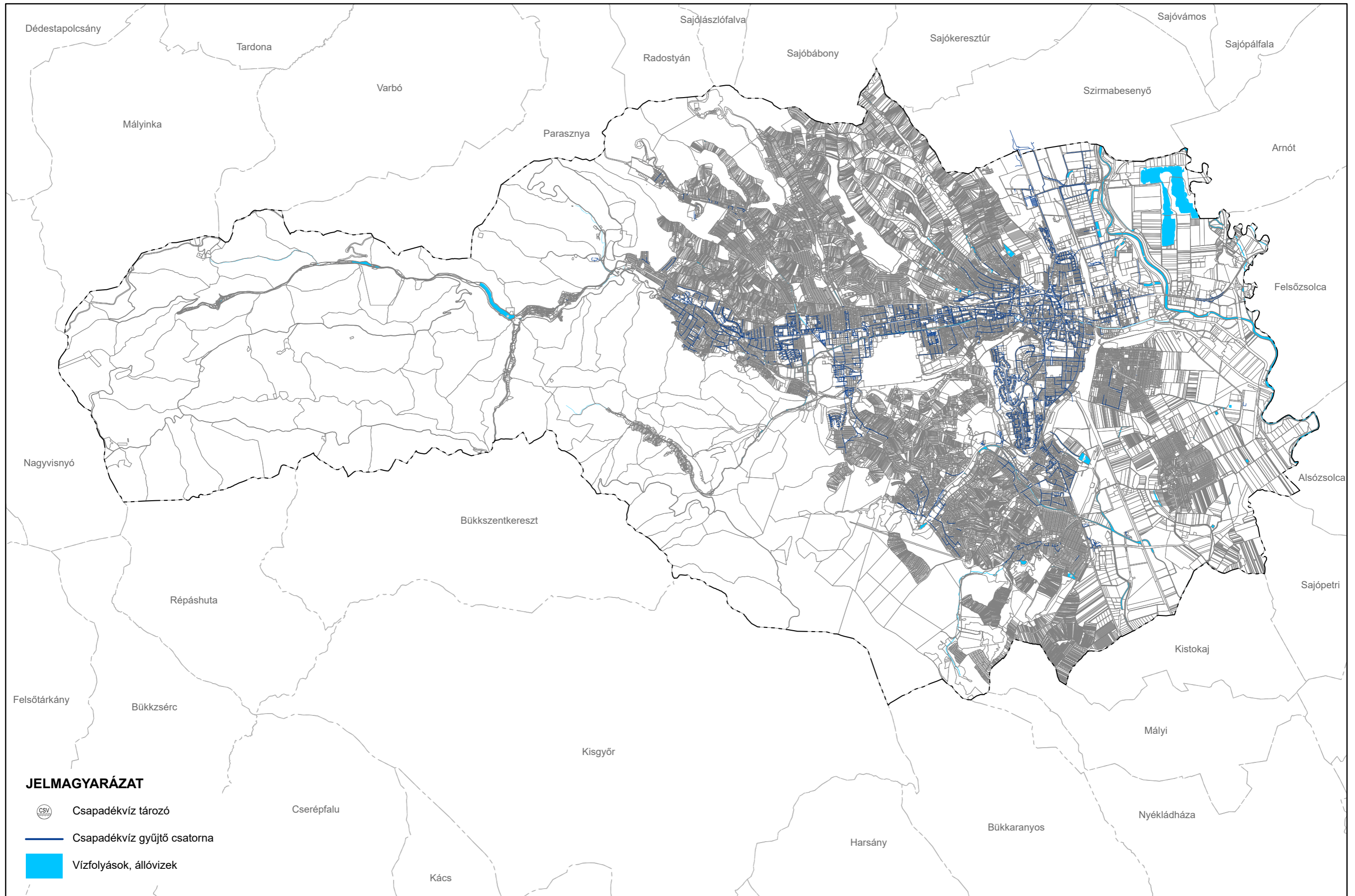

1.7. MELLÉKLET: SZENNYVÍZ ELVEZETÉS

Miskolc Megyei Jogú Város Településszerkezeti Terve - Szennyvíz Elvezetés M=1:80.000

0 1 000 2 000 4 000 m

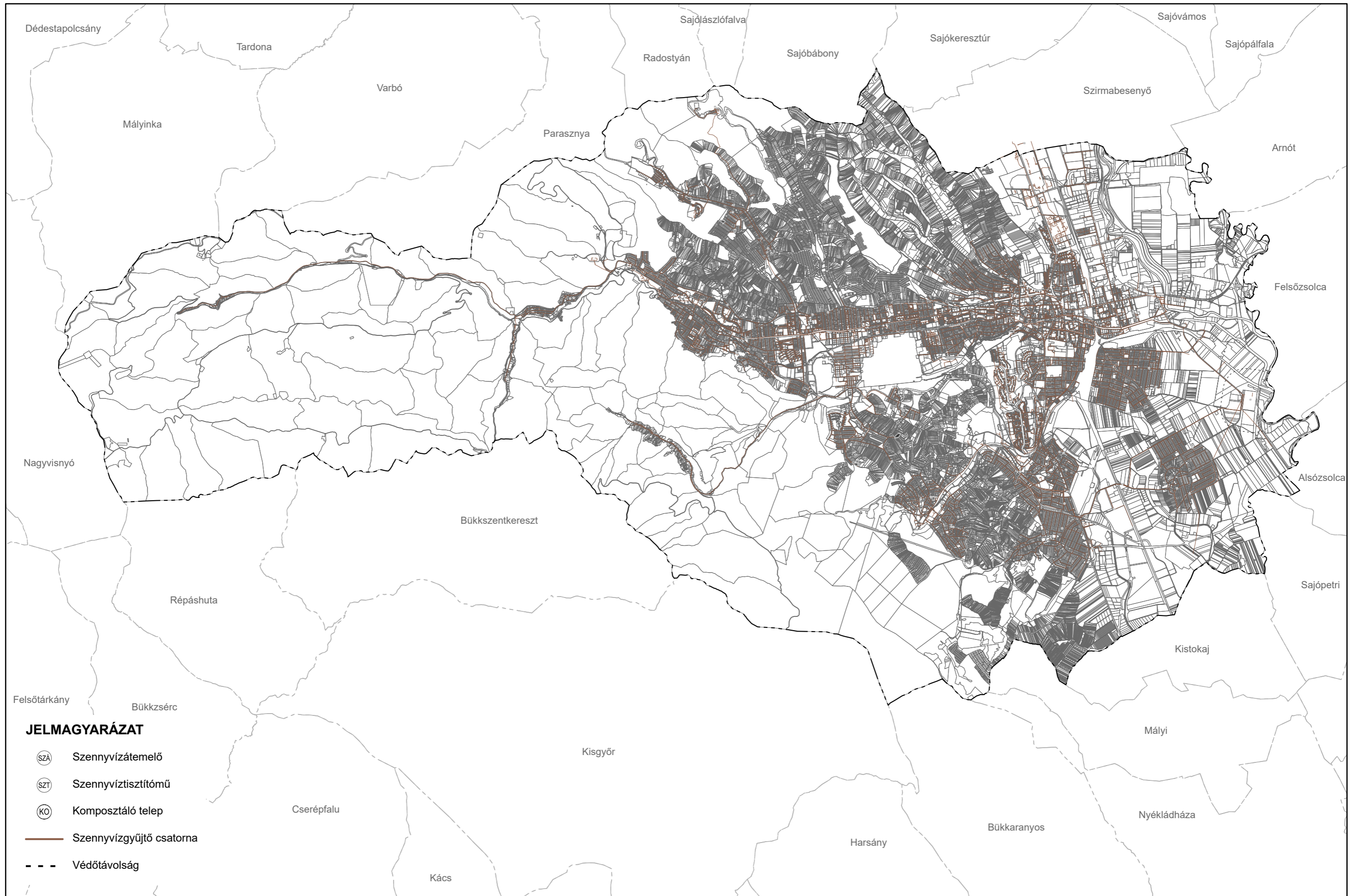

1.8. MELLÉKLET: VILLAMOSENERGIA ELLÁTÁS

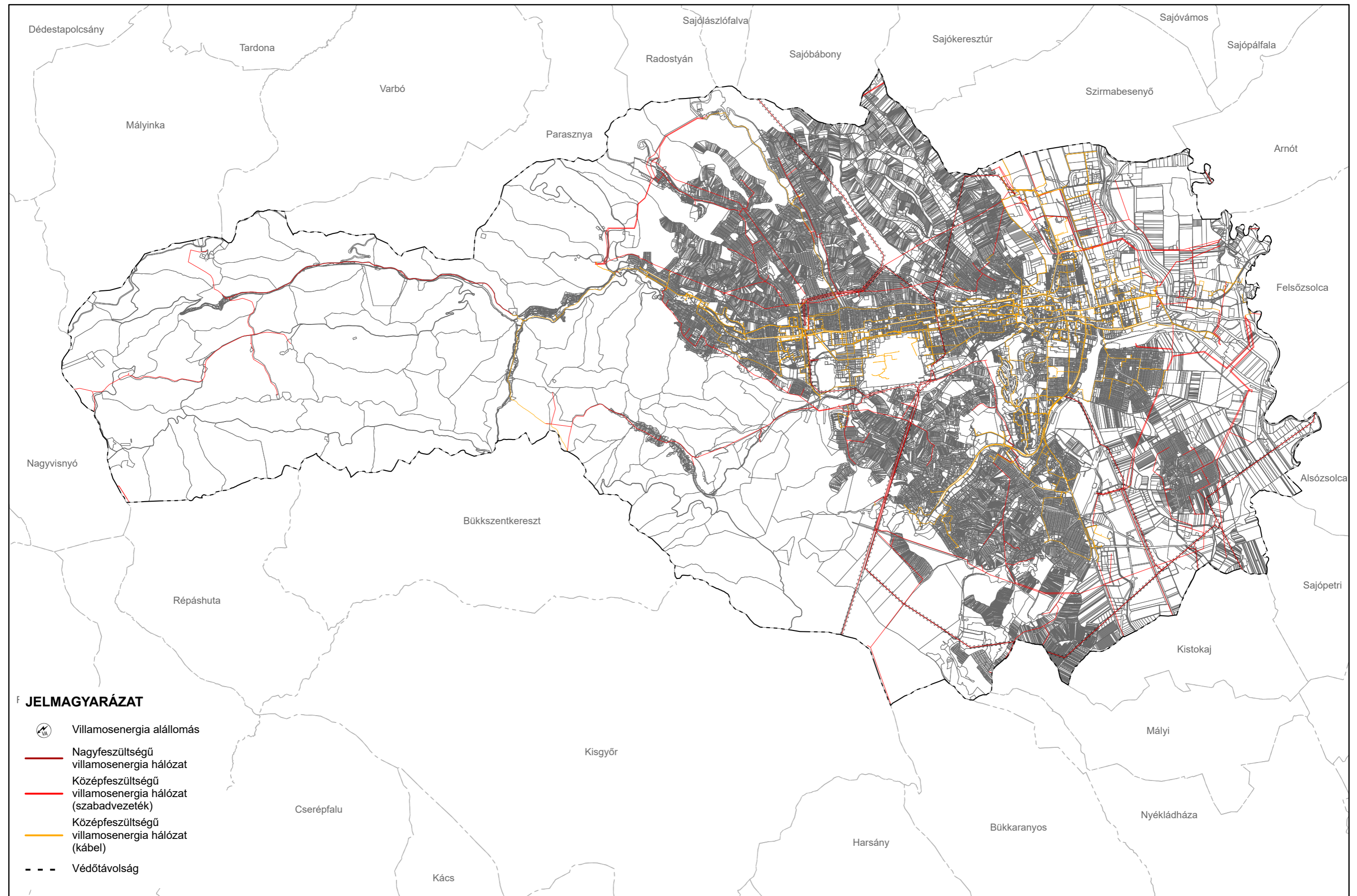

1.9. MELLÉKLET: VEZETÉKES GÁZELLÁTÁS

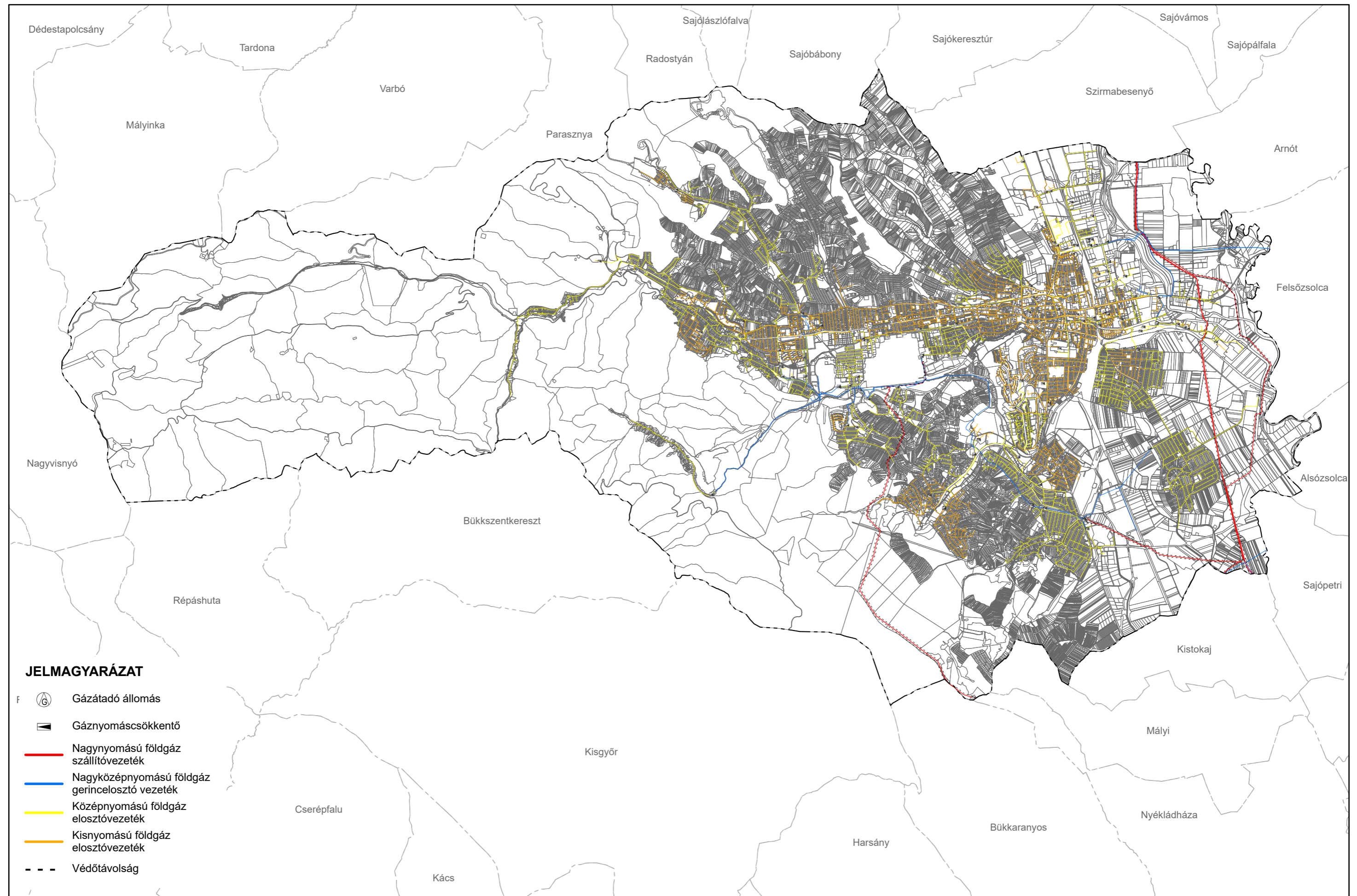

1.10. MELLÉKLET: TÁVHŐ ELLÁTÁS

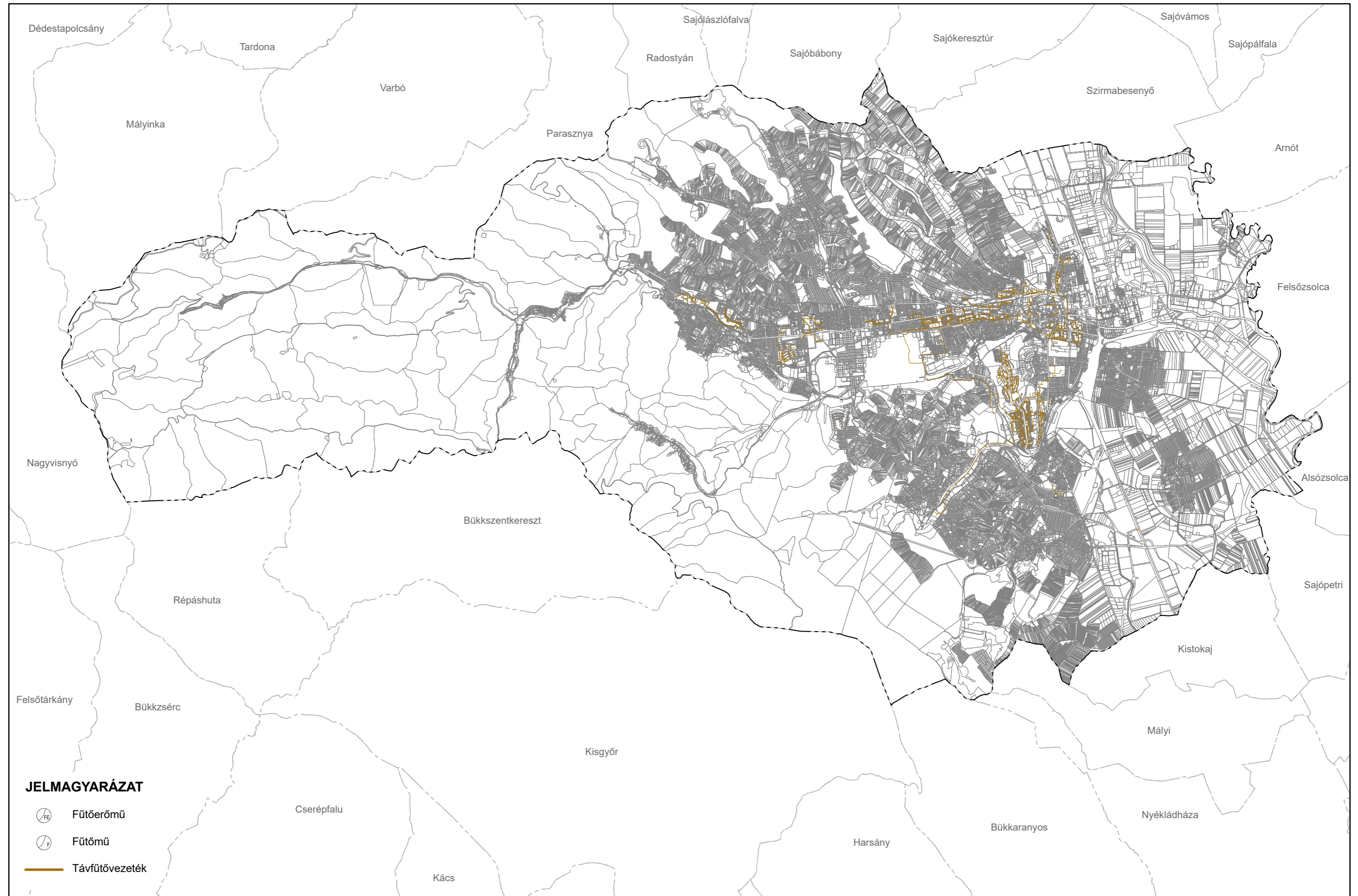

1.11. MELLÉKLET: ELEKTRONIKUS HÍRKÖZLÉS

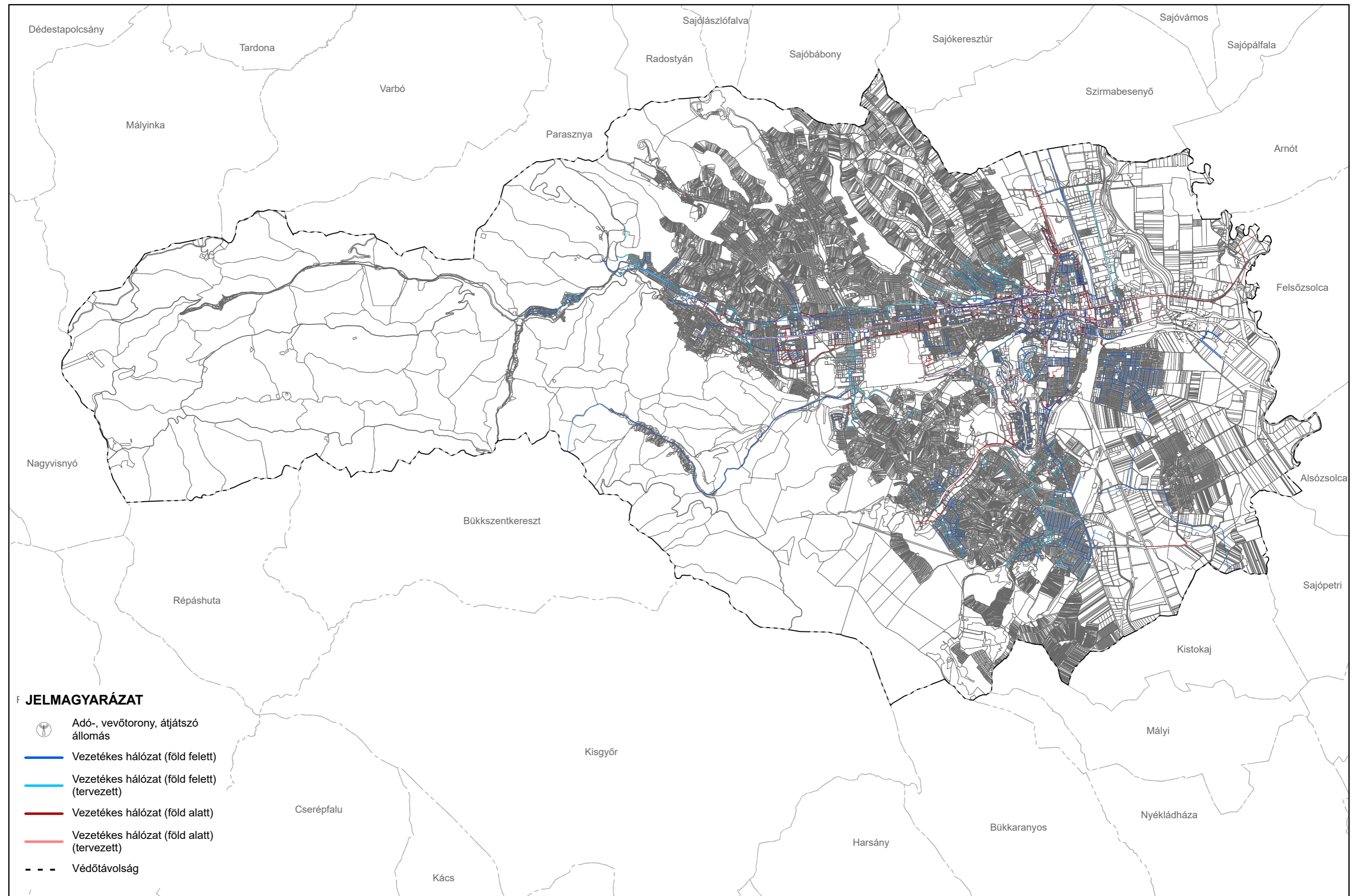

1.12. MELLÉKLET: KÖRNYEZETVÉDELEM I. – II.

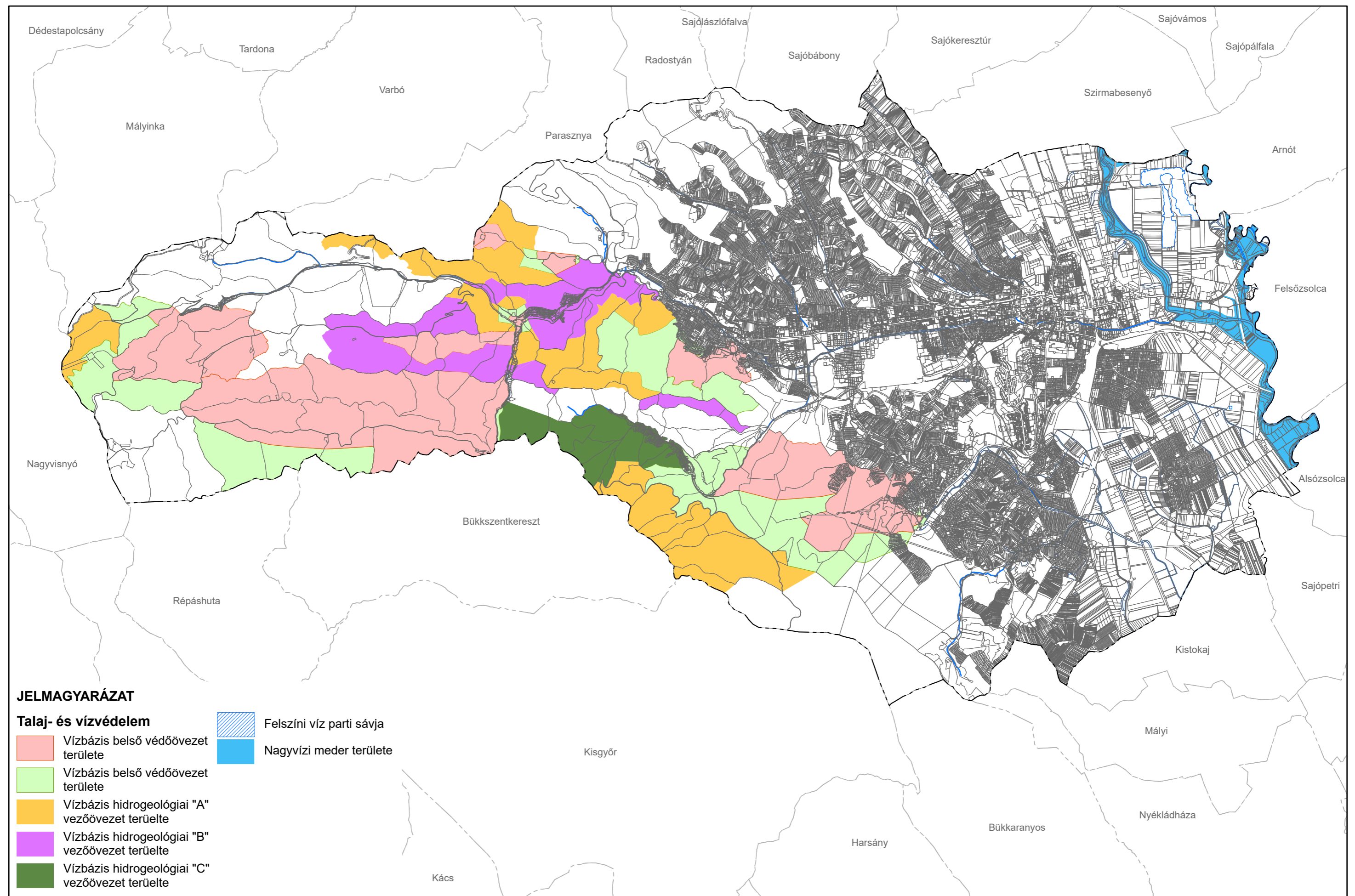

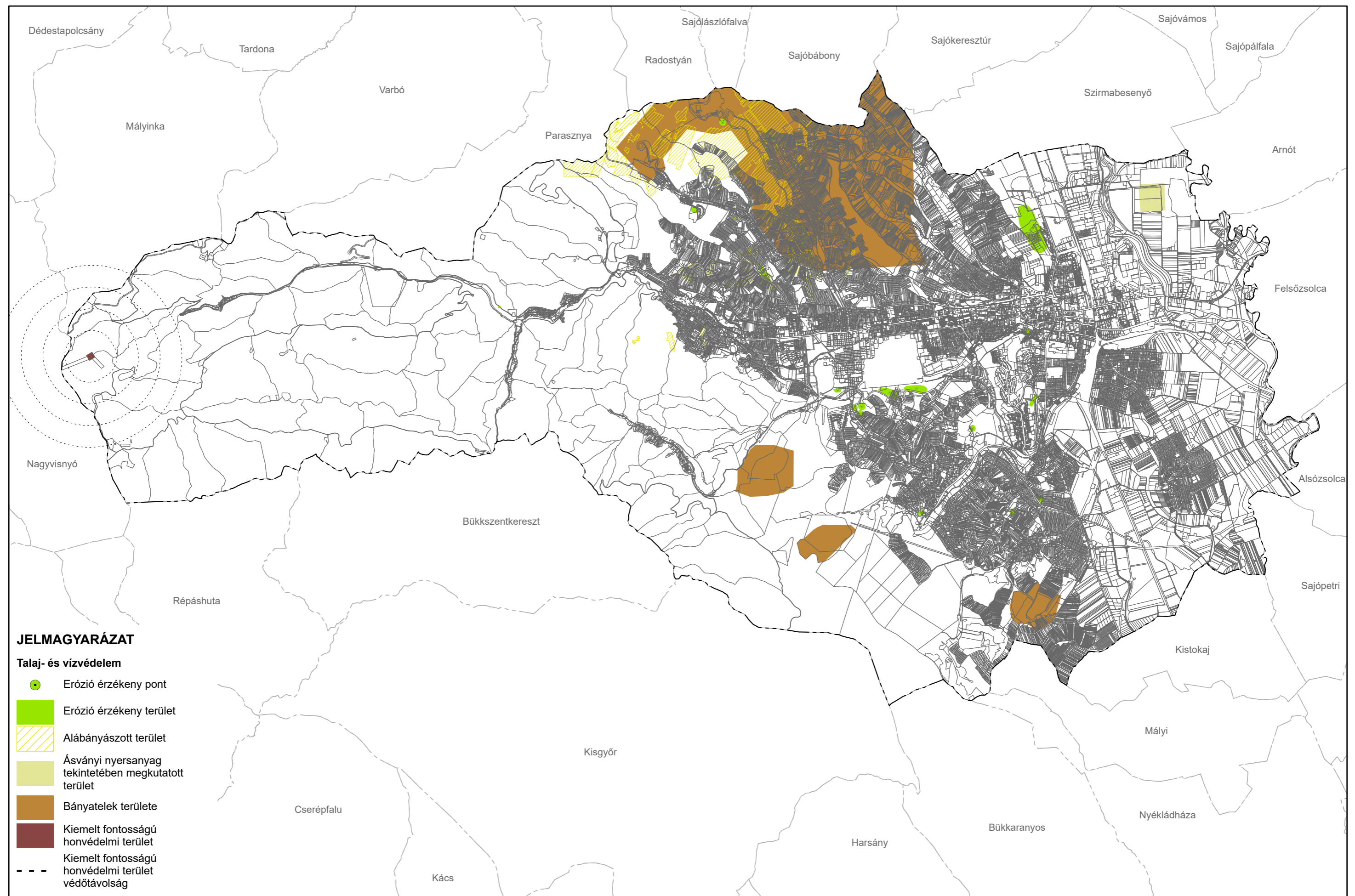

JELMAGYARÁZAT

Talaj- és vízvédelem

- Erózió érzékeny pont
- Erózió érzékeny terület
- Alábányászott terület
- Ásványi nyersanyag tekintetében megkutatott terület
- Bányatelek területe
- Kiemelt fontosságú honvédelmi terület
- Kiemelt fontosságú honvédelmi terület védőtávolság